

Wildpark Assling

Leserallye & Rätselspaß





Anleitung

Liebe Forscherinnen und liebe Forscher!

Willkommen im WILDPARK ASSLING! Hier gibt es viel zu entdecken und viel Spannendes über unsere Tiere zu lernen.

Um alle Rätselaufgaben gut zu bewältigen, müsst ihr die Infoschilder bei den einzelnen Tieren möglichst genau lesen!

In diesem Heftchen gibt es viele Fragen oder Aussagen, wo ihr die richtige Antwort ankreuzen müsst. Hinter den entsprechenden Antworten stehen Buchstaben, welche am Ende der Rallye einen Lösungssatz ergeben. Gestartet wird bei der Landschildkröte.

Dann geht einfach den Weg weiter und wandert von Tier zu Tier.

Manchmal gibt es auch andere Aufgaben, die ihr erledigen müsst. Die Lösungen dazu findet ihr im Lösungsheft.

Wenn ihr mal nicht weiterwisst, fragt einen Freund/eine Freundin oder eure Lehrperson um Rat. Bestimmt kann euch jemand helfen.

Vergesst nicht, ihr seid ein Team und zusammen macht das Rätseln einfach mehr Spaß!

Seid ihr bereit? Dann kann es ja losgehen...

Viel Freude beim Lesen und Forschen im Wildpark Assling!

Stefanie Lukasser 2024

Illustrationen: Johanna Stanglechner

Fotos: Daniel Zupanc

Europäische Landschildkröte

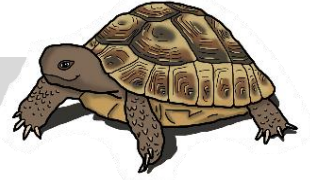

Kreuze die richtige Antwort an!

- 1.) Die älteste Landschildkröte aller Zeiten wurde 176 Jahre alt. (S)
 250 Jahre alt. (F)

Frettchen

2.) Das neugierige und verspielte Frettchen schläft bis zu

- 14 Stunden am Tag. (M)
 18 Stunden am Tag. (U)

Hauskaninchen und Hausmeerschweinchen

Was stimmt? Lies genau und kreuze in der richtigen Spalte an!

KANINCHEN	Stimmt	Stimmt nicht
Kaninchen sind Nagetiere.		
Kaninchen sind keine Hasen.		
Kaninchen sind Einzelgänger.		
Kaninchen sind sehr gesellige Tiere und leben gerne mit Artgenossen zusammen.		
MEERSCHWEINCHEN		
Meerschweinchen gehören nicht zur Familie der Nagetiere.		
Meerschweinchen sind sehr gesellig und brauchen immer Gesellschaft mit Artgenossen.		
Meerschweinchen verlieren ihre Milchzähne bereits im Mutterleib.		

Kaninchen und Meerschweinchen sind Haustiere.

Hast du ein Meerschweinchen oder ein Kaninchen als Haustier? Kreuze ein!

JA

NEIN

Kreuzotter

Kreuzottern sind in Österreich gefährdet und stehen unter **Naturschutz**! Ein Biss ist zwar giftig, aber selten lebensbedrohlich!

Die Beute der Kreuzotter wird in einem Stück verschlungen.

- 3.) Sie erbeutet vor allem kleine Nagetiere, wie Mäuse, Eidechsen oder Frösche. (P)
 Salat, Tomaten und anderes Gemüse. (D)
- 4.) Wie lang kann eine Kreuzotter werden? bis zu 90 cm (E)
 bis zu 9 m (W)

Hausesel

Kreuze die richtige Aussage an!

5.)

- Esel sind sehr soziale und geduldige Tiere.
Sie haben ein gutes Gedächtnis und lernen schnell. (R)
- Esel sind sehr sture und ungeduldige Tiere.
Sie leben am liebsten alleine. (U)

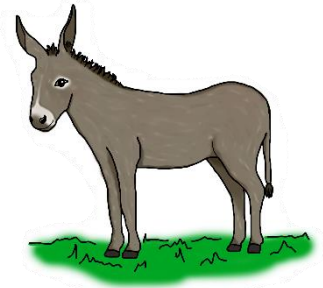

Welches Tier wohnt noch im Gelände der Esel? Trage die fehlenden Buchstaben ein!

W _ l l _ s e _ S c h _ a _ z n a _ e _ s c h _ f

Alpenmurmeltier

- 6.) Typisches Erkennungsmerkmal dieser Tiere ist ihre Schnelligkeit. (R)
 ihr Warnpfeiff. (E)
- 7.) Murmeltiere halten Winterruhe. (K)
 Winterschlaf. (R)



Eurasischer Luchs

Setze die fehlenden zwei Wörter ein!

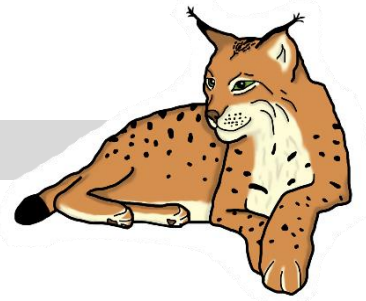

Der eurasische Luchs ist die **größte Katze** Europas.

Erkennungsmerkmale für Luchse sind der kurze _____, der Backenbart und die _____.

Mit Hilfe dieser „Pinself“ an den Spitzen der Ohren kann der Luchs Tiere noch aus weiter Entfernung wahrnehmen und hören.

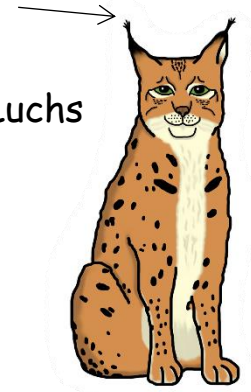

- 8.) Der Luchs lebt als Einzelgänger. (L)
 in großen Gruppen oder Herden. (M)

Beobachte das Tier und kreuze die passenden Wörter in den Kästchen an!

Arme & Beine	Fortbewegung	Kleidung	Lebensraum
<input type="checkbox"/> Hände/Füße	<input type="checkbox"/> laufen	<input type="checkbox"/> Fell	<input type="checkbox"/> Wasser
<input type="checkbox"/> Flossen	<input type="checkbox"/> schwimmen	<input type="checkbox"/> Federn	<input type="checkbox"/> Luft
<input type="checkbox"/> Flügel	<input type="checkbox"/> kriechen	<input type="checkbox"/> Haut	<input type="checkbox"/> Boden
<input type="checkbox"/> Pfoten	<input type="checkbox"/> fliegen	<input type="checkbox"/> Schuppen	<input type="checkbox"/> Bäume
<input type="checkbox"/> Hufe	<input type="checkbox"/> springen	<input type="checkbox"/> Borsten	<input type="checkbox"/> unter der Erde
<input type="checkbox"/> keine	<input type="checkbox"/> klettern	<input type="checkbox"/> Panzer	

Waschbär

Kreuze die richtige Aussage an!



9.)

- Der Tastsinn ist der wichtigste Sinn eines Waschbären. Er nimmt die Nahrung mit den Händen auf und prüft sie durch Betasten. (E)
- Der Geruchssinn ist der wichtigste Sinn eines Waschbären. Er nimmt die Nahrung mit den Händen auf und riecht zuerst daran. (K)

Schneeeule

- 10.) Schneeeulen haben einen schwarzen Schnabel und grünblaue Augen. (A)
 goldgelbe Augen. (B)
- 11.) Die berühmteste Schneeeule gehört Harry Potter.
Wie heißt sie? Hermine (T)
 Hedwig (N)

Habichtskauz

Male das richtige Kästchen aus!

WUSSTEST DU SCHON?

Der Habichtskauz hat

<input type="checkbox"/> ein sehr gutes Gehör.
<input type="checkbox"/> sehr gute Augen.

Er kann eine

<input type="checkbox"/> Spinne
<input type="checkbox"/> Maus

noch unter einer 30 cm hohen Schneedecke laufen hören.

Christl's Nagerstube

Welche vier kleinen Tierchen wohnen hier? Setze die fehlenden Buchstaben ein!

F _ _ b r _ t t _

house mouse

E u r _ s _ s c h e _ w e _ g m _ _ s

fancy rat

F a _ b _ _ u s

color mouse

_ a u _ m _ u _

Eurasian harvest mouse

Zusatz für Schlaufüchse:

Kannst du die Namen mit den englischen Wörtern verbinden?



Minischwein

Hier musst du den Informationstext genau lesen! Welche Aussage stimmt?

12.)

Minischweine können sehr schlecht sehen, dafür aber hervorragend riechen. (I)
 sehr gut sehen, dafür aber fast nichts riechen. (J)

Europäische Wildkatze

13.) Die Wildkatze ist ein zutrauliches, zahmes Raubtier. (G)
 scheues, nachtaktives Raubtier. (S)

Teichbewohner

Neben Libellen, einigen Fischen, Fröschen und Teichschnecken findest du welche Tiere noch beim Gewässer? Kreuze an!

<input type="checkbox"/> Landgans 	<input type="checkbox"/> Flamingo 	<input type="checkbox"/> Krauskopfpelikan 
<input type="checkbox"/> Altsteirer Hühner 	<input type="checkbox"/> Schwan 	<input type="checkbox"/> Hahn 

Baumarder

- 14.) Der Baumarder ist ein Raubtier und Allesfresser. (W)
 Nagetier und Pflanzenfresser. (O)

Uhu - „König der Nacht“

- 15.) Der Uhu ist die größte Eulenart der Erde. (E)
 Europas. (A)



WUSSTEST DU SCHON? Setze die fehlenden Wörter ein!

Das weibliche Tier ist deutlich _____ als das männliche Tier. Das macht sich auch bei der unterschiedlichen Flügelspannweite bemerkbar.

Auffallend sind die großen Federbüschel an den _____, sowie die großen, leuchtend orangefarbenen Augen. Wie auch bei anderen Eulenarten, kann der Uhu seinen Kopf um ca. _____° drehen. Dies ist sehr hilfreich, da ihre _____ unbeweglich sind.

Ungarisches Zackelschaf

Das Zackelschaf gibt es seit rund 5000 Jahren.

- 16.) Es ist die letzte noch erhaltene Schafrasse mit den sogenannten Schraubenhörnern. (L)
 Schafhörnern. (D)
- 17.) Wie lang können die Hörner bei den männlichen Schafen, den Böcken, werden? bis zu 50 cm (O)
 bis zu 1m (T)

Welches Tier wohnt noch im Gelände der Zackschafe? Setze die fehlenden Buchstaben ein!

T _ u _ r n s _ _ e _ k _ n z _ e g _

Aussichtsturm

Was glaubst du? Wie viele Stufen hat der Aussichtsturm???

Gib zuerst eine Schätzung ab! Dann marschiere ganz hinauf und zähle die Stufen!

Meine Schätzung: _____ Stufen

Gezählte Stufen: _____ Stufen



Ganz oben kannst du die Steinböcke am besten sehen und beobachten!

Alpensteinbock

WUSSTEST DU SCHON?

- 18.) Die Hörner eines männlichen Steinbocks verraten wie stark das Tier ist. (O)
 wie alt das Tier ist. (A)

Goldschakal

- 19.) Der Schakal hat ein goldgelbes Fell und ist kleiner als der Wolf. (S)
 größer als der Wolf. (J)

- 20.) Für ihren Nachwuchs legen Goldschakale in der Erde einen kleinen Bau an. (S)
 suchen sie eine dunkle, geschützte Höhle. (M)

Miniaturlandbauernhof

Welche Tiere wohnen hier? Kreise die richtigen Wörter ein!

Damhirsch	Minipferd	Zwergziege
	Pony	
Ouessantschaf	Mufflon	Esel

Wildschwein

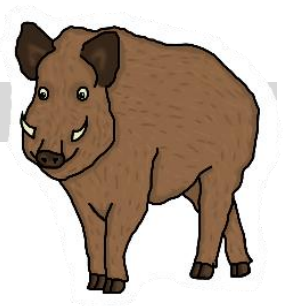

- 21.) Wie nennt man das männliche Wildschwein? Eber (Z)
 Keiler (L)

22.) Wie lang können die messerscharfen Eckzähne eines Wildschweines werden?

- über 20 cm (I)
 über 2 m (V)

Europäischer Wisent

Der Wisent ist das **größte Landsäugetier** des europäischen Kontinents.

23.) Das Fell ist hell- bis dunkelbraun und wird regelmäßig gepflegt,

- indem die Tiere im Wasser baden oder sich im Gras wälzen. (H)
 indem sich die Tiere im Sand wälzen oder an Bäumen reiben. (N)

- 24.) Wie schwer kann ein Wisent werden? bis zu 1000 kg (G)
 bis zu 100 kg (A)

Europäischer Mufflon, Damhirsch und Rothirsch

Welche Beschreibung passt? Verbinde den Text mit dem entsprechenden Tier!

ROTHIRSCH

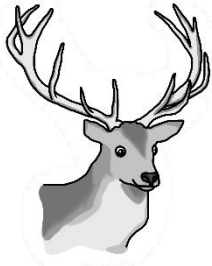

MUFFLON



DAMHIRSCH

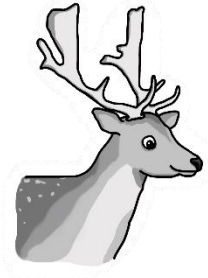

Ihr unverwechselbares Merkmal ist ihre Fellfärbung im Sommer. Sie ist braun mit weißen Flecken und zeigt einen dunklen „Aalstrick“ am Rücken. Die Hirsche tragen auch ein für sie typisches **Schaufelgeweih**.

Das männliche Tier trägt ein **Stangengeweih**, wirkt dabei majestätisch und wird deshalb auch oft als „König der Wälder“ bezeichnet. Das Rotwild ist das größte, freilebende Wildtier in unseren Wäldern.

Die Tiere tragen ein kurzes, je nach Jahreszeit graubraunes bis rotbraunes Fell. Typisch sind bei den männlichen Tieren der „Sattelfleck“ auf der Mitte des Rückens und die stark gebogenen Hörner, die auch **Schnecken** genannt werden.

Nun bist du am ENDE der Leserallye angekommen. Wenn du alle Fragen beantwortet hast, trage die Buchstaben der Reihe nach ein und du kannst den Lösungssatz lesen!

1.	2.	3.	4.	5.	!
----	----	----	----	----	---

DU HAST ES GESCHAFFT!

WIE SCHÖN, DASS DU UNS HIER IN DER

6.	7.	8.	9.	10.	11.	12.	13.	14.	15.	16.	17.
----	----	----	----	-----	-----	-----	-----	-----	-----	-----	-----

18.	19.	20.	21.	22.	23.	24.
-----	-----	-----	-----	-----	-----	-----

BESUCHT HAST!

